



สีสรรค์
Variety Travel & Service

Licence no. 11/1445

Tel. 02 2757987

086 3966729

Line ID seeson123

E-mail seeson@hotmail.com

726 Soi Yoochareun 29

Ratchapisek Rd, Samsennok

Huaykwang Bangkok 10310

RIVIERA-TULIP TURKEY 10 DAYS

เมดิเตอร์เรเนียน "ริเวียร่าแห่งตุรกี" บินเช้า ถึงเย็น พักผ่อนเต็มอิ่ม พักโรงแรม ระดับ 5 ดาว 7 คืน พักโรงแรมถ้า 1 คืน ที่เมืองคัปปาโดเกีย ล่องเรือทะเลเมดิเตอร์เรเนียน "ริเวียร่าแห่งตุรกี"



กำหนดการเดินทาง ตลอดเดือน เมษายน 2561

กำหนดวันเดินทาง	ราคาพักคู่ท่านละ	พักเดี่ยวเพิ่มท่านละ
30 มี.ค.-08 เม.ย. / 01-10 เม.ย.	39,900.- บาท	9,000.-บาท
13-22 เม.ย.	43,900.- บาท	9,000.-บาท
06-15 เม.ย. / 27 เม.ย.-06 พ.ค.	41,900.- บาท	9,000.-บาท

เนื่องจากราคานี้เป็นราคาโปรโมชั่น จึงไม่มีราคาสำหรับเด็ก

วันแรกของการเดินทาง สนามบินสุวรรณภูมิ-กรุงโดฮา-อิสตันบูล

- 06.00 น. พบกันที่ เคาน์เตอร์เช็คอิน P ประตู 6 สายการบิน Qatar Airways เจ้าหน้าที่บริษัทฯ คอยให้การต้อนรับและอำนวยความสะดวกทางด้านสัมภาระและเอกสารการเดินทาง
- 09.20 น. ออกเดินทางสู่ กรุงโดฮา โดยสายการบิน Qatar Airways เที่ยวบินที่ QR 831
- 12.35 น. เดินทางถึง สนามบินกรุงโดฮา ประเทศกาตาร์ (แวะเพื่อเปลี่ยนเที่ยวบิน)
- 14.05 น. ออกเดินทางสู่ กรุงอิสตันบูล โดยสายการบิน Qatar Airways เที่ยวบินที่ QR 243
- 18.30 น. เดินทางถึง สนามบินกรุงอิสตันบูล หลังจากผ่านขั้นตอนการตรวจคนเข้าเมืองแล้ว นำท่านเข้าสู่ที่พัก โรงแรม Ramada Plaza Tekstil Kent Hotel 5* หรือเทียบเท่า

วันที่สองของการเดินทาง ฮิปโปโดรม-สุเหร่าสีน้ำเงิน-เซนต์โซเฟีย-อุโมงค์เก็บน้ำใต้ดิน
เยเรบาดัน-พระราชวังทอปกาปี-เข้าชมสวนดอกทิวลิป-ช้อปปิ้ง แบรินด์เนม
เช้า รับประทานอาหารเช้า ณ ห้องอาหารของโรงแรม



ส้านัน
Variety Travel & Service

Licence no. 11/1445

Tel. 02 2757987

086 3966729

Line ID seeson123

E-mail seeson@hotmail.com

726 Soi Yoochareun 29

Ratchapisek Rd, Samsennok

Huaykwang Bangkok 10310

นำท่านชม **ฮิปโปโดรม Hippodrome** หรือ สนามแข่งม้าโบราณมีเสาโอเบลิสค์ซึ่งเหลือแค่ ส่วนปลายที่ยาว 20 เมตร แต่กระนั้นก็ยังสวยงามเพราะทั้งเสามังงานแกะสลักอันมีความหมาย และมีค่ายิ่ง จากนั้นนำท่านชม **สุเหร่าสีน้ำเงิน Blue Mosque** ที่มาของชื่อสุเหร่าเกิดจากการใช้กระเบื้องสีน้ำเงินในการตกแต่งภายใน ซึ่งทำเป็นลายดอกไม้ต่างๆ เช่น ดอกกุหลาบ คาร์เนชั่น ทิวลิป เอกลักษณ์เด่นอีกอย่างแต่อยู่ภายนอกคือหอประกาศเชิญชวนเมื่อถึงเวลาที่จะต้องทำพิธีละหมาด **Minaret 6** หอ เท่ากับสุเหร่าที่นครเมกกะ จากนั้นนำท่านชม สถานที่ซึ่งเป็นที่ **1 ใน 7 สิ่งมหัศจรรย์ของโลกยุคกลาง สุเหร่าเซนต์โซเฟีย Mosque of Hagia Sophia** ปัจจุบันเป็นที่ประชุมสวดมนต์ของชาวมุสลิมอดีตโบสถ์แห่งนี้เป็นโบสถ์ทางศาสนาคริสต์ ภายในมีเสางามค่าที่สลักอย่างวิจิตร และประดับไว้งดงาม 108 ต้น ส่งท่านสู่ **อุโมงค์เก็บน้ำเยเรบาดัน Yerebatan Sarnici** สร้างขึ้นในสมัยจักรพรรดิจัสตินเนียน ในปี ค.ศ. 532 เพื่อเป็นที่เก็บน้ำสำหรับใช้ในพระราชวังสำรองไว้ใช้ยามที่ กรุงอิสตันบูล ถูกข้าศึกปิดล้อมเมือง

เที่ยง

รับประทานอาหารกลางวัน ณ ภัตตาคารพื้นเมือง

นำท่านชม **พระราชวังทอปกาปี Topkapi Palace** สร้างขึ้นในสมัยสุลต่านเมห์เมดที่ 2 ถูกเปลี่ยนแปลงเป็นพิพิธภัณฑสถานในปี ค.ศ. 1924 **พิพิธภัณฑสถานพระราชวังทอปกาปี** ห้องที่โด่งดังและเป็นที่น่าสนใจคือห้องทองพระคลังอันเป็นที่เก็บสมบัติ และวัตถุล้ำค่ามากมาย โดยมีกริชแห่งทอปกาปีด้ามประดับด้วยมรกตใหญ่ 3 เม็ด กับเพชร 86 กระรัต เป็นไฮไลท์ที่สำคัญ นำชม ภายใน **อิมเมอร์กัน พาร์ค Emirgan Park สวนสาธารณะที่สวยงามและมีชื่อเสียงที่สุดของตุรกี** โดยที่ตลอดเดือน เมษายน ของทุกปี สวนสาธารณะแห่งนี้จะใช้เป็น **สถานที่จัดงานเทศกาลดอกทิวลิป Tulip Festival 2018** โดยแท้จริงแล้ว **ประเทศตุรกี เป็นต้นกำเนิดดอกทิวลิปของโลก** คนส่วนใหญ่จะเข้าใจผิดว่าเป็นประเทศเนเธอร์แลนด์ อิสระกับการถ่ายภาพดอกทิวลิปหลากสีหลายสายพันธุ์ นับเป็นล้านๆดอก ได้ตามอัธยาศัย

ช่วงบ่าย นำท่านสู่แหล่ง ช้อปปิ้ง Istinye Park แหล่งช้อปปิ้งที่ใหญ่ที่สุดหรูหราที่สุดพร้อมเป็นห้างที่รวบรวมสินค้าแบรนด์เนมที่มากที่สุด ให้ท่านได้เลือกช้อปปิ้งอย่างจุใจ ไม่ว่าจะเป็น PRADA, LOUIS VITTON, HERMES, GUCCI, CHANEL และแบรนด์ชั้นนำอีกมากมาย ชั้นล่างของห้างก็มีร้านอาหารหรูมากมาย หรือจะเลือกเป็นอาหาร Fast Food ก็มีหลากหลายให้ท่านเลือก เช่น Mc Donald's, Burger King ร้านไอศกรีมต่าง ๆ

ค่ำ

รับประทานอาหารค่ำ ณ ภัตตาคารอาหารท้องถิ่น

พักค้างคืน ณ โรงแรม **Ramada Plaza Tekstilkent Hotel 5*** หรือเทียบเท่า

วันที่สามของการเดินทาง ล่องเรือช่องแคบบอสฟอรัส-พระราชวังโดลมาบาเซ่
ช้อปปิ้ง ตลาดสไปซ์ มาร์เก็ต-เมืองชานัคคาเล่

เช้า

รับประทานอาหารเช้า ณ ห้องอาหารของโรงแรม

นำท่าน **ล่องเรือช่องแคบบอสฟอรัส** ซึ่งเป็นช่องแคบขนาดใหญ่และสองฝั่งมีความสวยงามมาก ช่องแคบนี้ทำหน้าที่เป็นเส้นแบ่งระหว่างยุโรป และเอเชีย เชื่อมระหว่าง **ทะเลดำ The Black Sea** เข้ากับทะเลมาร์มาร่า Sea of Marmara มีความยาว 32 กม.ให้ท่านได้ชมทิวทัศน์ทั้งสองข้างที่สวยงามตระการตาของช่องแคบบอสฟอรัสที่เป็นจุดยุทธศาสตร์ที่สำคัญยิ่งในการป้องกันประเทศตุรกีอีกด้วย เพราะมีป้อมปืนตั้งเรียงรายอยู่ตามช่องแคบเหล่านี้ ชม **พระราชวังโดลมาบาเซ่ Dolmabahce Palace** พระราชวังที่สะท้อนให้เห็นถึงความเจริญอย่างสูงสุดทั้งทางวัฒนธรรม และทางวัตถุของจักรวรรดิออตโตมันใช้เวลาก่อสร้างทั้งสิ้น 12 ปี เป็นศิลปะผสมผสานของยุโรปและตะวันออกที่ได้รับการตกแต่งอย่างสวยงามภายนอกประกอบด้วยสวนไม้ดอกไม้ประดับพระราชวังซึ่งอยู่เหนืออ่าวเล็กๆที่ **ช่องแคบบอสฟอรัส Bosphorus** ภายในประกอบด้วยห้องต่าง ๆ และสาเรียม ตกแต่งด้วยโคมระย้าบันได ลูกกรงแก้วเจียรระโน และโคมไฟมัทมาหนัก 4.5 ตัน ส่งท้ายด้วยการนำท่านสู่ **ย่านช้อปปิ้งตลาดสไปซ์ มาร์เก็ต Spice Market** หรือตลาดเครื่องเทศ ท่านสามารถเลือกซื้อของฝากได้ในราคาย่อมเยา ไม่ว่าจะเป็นเครื่องประดับ ชาหรือกาแฟ รวมถึงผลไม้อบแห้งอันเลื่องชื่อของตุรกี อย่าง แอปเปิ้ลคอกท หรือจะเป็นถั่วพิ ทาชีโอ ฯลฯ

เที่ยง

รับประทานอาหารกลางวัน ณ ภัตตาคารพื้นเมือง



สaison
Variety Travel & Service

Licence no. 11/1445

Tel. 02 2757987

086 3966729

Line ID seeson123

E-mail seeson@hotmail.com

726 Soi Yoochareun 29

Ratchapisek Rd, Samsennok

Huaykwang Bangkok 10310

นำท่านเดินทางโดยรถโค้ชเลียบชายฝั่งสู่ **เมืองอีเซียบัท Eceabat** (ระยะทาง 307 กม. ใช้เวลาเดินทางประมาณ 4.20 ชั่วโมง) เป็นเมืองเล็ก ๆ ที่อยู่บริเวณท่าเรือที่จะข้ามปากสูเมืองชานัคคาล์ ระหว่างทางท่านจะได้เพลิดเพลินกับทิวทัศน์ที่สวยงามของขุนเขาสลับกับรกรังชายทะเล ผ่านบ้านเรือนของบรรดาเหล่าเศรษฐี ปศุสัตว์ แปลงการเกษตร เมืองถึงท่าเรือ ณ เมืองอีเซียบัทแล้ว นำท่านข้ามปากสู **เมืองชานัคคาล์ Canakkale** (ใช้เวลา นั่งเรือ ประมาณ 45 นาที) ตั้งอยู่ริมทะเลมาร์มาร่า

ค่า

รับประทานอาหารค่ำ ณ ภัตตาคารในโรงแรมแบบบุฟเฟต์

พักค้างคืน ที่ **Kolin Hotel 5*** หรือเทียบเท่า

วันที่สี่ของการเดินทาง *มาไม้เมืองทรอย-วิหารอะโครโปลิส-เมืองคูซาดาซี*

เช้า

รับประทานอาหารเช้า ณ ห้องอาหารของโรงแรม

เดินทางสู่ **กรุงทรอย Troy** ชม **มาไม้แห่งกรุงทรอย Wooden Horse of Troy** อันโด่งดัง เป็นหนึ่งในอาวุธยุทธโศปกรณ์อันชาญฉลาดในสมัยนั้น สร้างขึ้นเพื่อล่อลวงนักท่องเที่ยงจากทั่วโลกที่หลงใหลในมหากาพย์อีเลียดได้เห็นด้วยตาของตนเองอีกด้วยใช้เวลาพอสมควรนำท่านออกเดินทางสู่ **เมืองเปอร์กามัม Pergamum** เป็นสถานที่ตั้งของโบราณสถานที่สำคัญ

เที่ยง

รับประทานอาหารกลางวัน ณ ภัตตาคารพื้นเมือง

นำท่านชมความสวยงามของ **วิหารอะโครโปลิส Acropolis** ซึ่งถูกกล่าวขวัญถึงประหนึ่งดินแดนในเทพนิยายมี **โรงละครที่ชั้นที่สุดในโลก** ซึ่งจุผู้ชมได้ถึง 10,000 คน ให้ท่านได้ถ่ายภาพกับโบราณสถานที่มีความสวยงาม และรู้ถึงความเฉลียวฉลาดของชาวเติร์กในสมัยโบราณ ให้ท่านได้ถ่ายภาพเก็บไว้เป็นที่ระลึกได้ตามอัธยาศัย เดินทางสู่ **เมืองคูซาดาซี Kusadasi** (ระยะทาง 199 กม. ใช้เวลาเดินทางประมาณ 3.20 ชั่วโมง) เป็นเมืองท่าที่สำคัญทางการค้าอีกเมืองหนึ่งของตุรกี

ค่า

รับประทานอาหารค่ำ ณ ภัตตาคารในโรงแรมแบบบุฟเฟต์

พักค้างคืน ที่ **Grand Belish Hotel 5*** หรือเทียบเท่า

วันที่ห้าของการเดินทาง *เมืองโบราณเอเฟซุส-บ้านพระแม่มารีย์-เมืองปามุกคาล์*

เช้า

รับประทานอาหารเช้า ณ ห้องอาหารของโรงแรม

เดินทางสู่ **เมืองโบราณเอเฟซุส City of Ephesus** อดีตเป็นเมืองหลวงแห่งเอเชียของอาณาจักรโรมัน ชม อาคารที่เป็นสัญลักษณ์ของ นครเอเฟซุส คือ **ห้องสมุดของเซลซุส Library of Celsus** และอาคารสำคัญอีกแห่งคือ **วิหารแห่งจักรพรรดิเฮเดรียน Temple of Hadrian** สร้างขึ้นถวายแด่จักรพรรดิเฮเดรียนความโดดเด่นของวิหารแห่งนี้คืออยู่ในสภาพที่สมบูรณ์มาก จากนั้นปิดท้ายกันที่สิ่งก่อสร้างที่มีขนาดใหญ่ที่สุดในนครเอเฟซุส คือ **โรงละคร Great Theatre** ซึ่งสร้างโดยสกัดเข้าไปในไหล่เขาให้เป็นที่นั่ง สามารถจุคนได้ถึง 25,000 คน ซึ่งคิดเป็น 1 ใน 10 ของประชากรในยุคนั้น สร้างสมัยกรีกโบราณ แต่พวกโรมันมาปรับปรุงให้ยิ่งใหญ่มากขึ้น

เที่ยง

รับประทานอาหารกลางวัน ณ ภัตตาคารพื้นเมือง

นำท่านสู่เยี่ยมชม **บ้านพระแม่มารีย์ House of Virgin Mary** ซึ่งเชื่อกันว่าเป็นที่สุดท้ายที่พระแม่มารีย์มาอาศัยอยู่และสิ้นพระชนม์ในบ้างหลังนี้ถูกค้นพบอย่าปาฏิหาริย์ ในปี ค.ศ.1891 ปัจจุบันบ้านพระแม่มารีย์ได้รับการบูรณะเป็นบ้านอิฐชั้นเดียว ภายในมีรูปปั้นของพระแม่มารีย์ซึ่งพระสันตปาปา โป๊ป เบเนดิกต์ที่ 6 ได้เคยเสด็จเยือนที่นี่ บริเวณด้านนอกของบ้าน มีกอกสามกอก ที่มี **ความเชื่อว่าเป็นกอกน้ำที่มีความศักดิ์สิทธิ์ แทนความเชื่อในเรื่องสุขภาพ ความร่ำรวย และความรัก** ถัดจากกอกน้ำเป็น **กำแพงอิฐฐาน** ซึ่งมีความเชื่อว่าหากต้องการให้สิ่งที่ปรารถนา เป็นความจริง ให้เขียนลงในผ้าฝ้ายแล้วนำไปผูกไว้แล้วอิฐฐาน **ข้อปั้ง ณ ศูนย์ผลิตเสื้อหนังคุณภาพสูง** ตุรกีได้ชื่อว่าเป็นประเทศที่ผลิตหนังที่มีคุณภาพที่สุด อีกทั้งยังผลิตเสื้อหนังส่งให้กับแบรนด์ดังในอิตาลี เช่น Versace , Prada Michael kors ให้ท่านเลือกซื้อสินค้าได้ตามอัธยาศัย จากนั้นเดินทางสู่ **เมืองปามุกคาล์ Pamukkale** (ระยะทางประมาณ 189 กม. ใช้เวลาเดินทางประมาณ 3 ชั่วโมง) เป็นอีกหนึ่งเมืองที่มีนักท่องเที่ยวให้ความสนใจเป็นจำนวนมาก ชมความมหัศจรรย์ทางธรรมชาติ ณ



ส้านอง
Variety Travel & Service

Licence no. 11/1445

Tel. 02 2757987

086 3966729

Line ID seeson123

E-mail seeson@hotmail.com

726 Soi Yoochareun 29

Ratchapisek Rd, Samsennok

Huaykwang Bangkok 10310

เมืองปามุกคาล์ Pamukkale คำว่า **"ปามุกคาล์"** ภาษาตุรกี หมายถึง **"ปราสาทปูนฝ้าย"** Pamuk หมายถึง **ปูนฝ้าย** และ Kale หมายถึง **ปราสาท** เป็นน้ำตกหินปูนสีขาวที่เกิดขึ้นจากธารน้ำใต้ดินที่มีอุณหภูมิประมาณ 35 องศาเซลเซียส ซึ่งเป็นที่มีแร่หินปูน (แคลเซียมออกไซด์) ผสมอยู่ในปริมาณที่สูงมาก ไหลรินลงมาจากภูเขา **"คาลดาก"** ที่ตั้งอยู่ห่างออกไปทางทิศเหนือ รินเอ่อล้นขึ้นมาเหนือผิวดิน และทำปฏิกิริยาจับตัวแข็งเกาะกันเป็นริ้ว เป็นแอ่ง เป็นชั้น ลดหลั่นกันไปตามภูมิประเทศเกิดเป็นประติมากรรมธรรมชาติอันสวยงามแปลกตา และโดดเด่นเป็นเอกลักษณ์ยากจะหาที่ใดเหมือน จนทำให้ **ปามุกคาล์** ได้รับการยกย่องจากองค์การยูเนสโกให้เป็นมรดกโลกทางธรรมชาติและวัฒนธรรมในปี ค.ศ. 1988 นำท่านชม **ปราสาทปูนฝ้าย (ปามุกคาล์)** เมืองแห่งน้ำพุเกลือแร่ร้อน

ค่า **รับประทานอาหารค่ำแบบบุฟเฟต์ ณ ห้องอาหารของโรงแรม**
พักค้างคืน ที่ **Richmond Thermal Hotel 5*** หรือเทียบเท่า

วันที่หกของการเดินทาง เมืองปามุกคาล์-เมืองอันตาเลีย

เช้า **รับประทานอาหารเช้า ณ ห้องอาหารของโรงแรม**
นำท่านชม **ปราสาทปูนฝ้าย (ปามุกคาล์)** เมืองแห่งน้ำพุเกลือแร่ร้อน นำท่านชมหน้าผาที่ขาวกว้างใหญ่ด้านข้างของอ่างน้ำ เป็นรูปร่างคล้ายหอยแครงและน้ำตกแช่แข็ง ถ้ามองดูจะดูเหมือนสร้างจากหิมะ เมฆหรือปูนฝ้าย น้ำแร่ที่ไหลลงมาแต่ละชั้นจะแข็งเป็นหินปูน ห้อยย้อยเป็นรูปร่างต่าง ๆ อย่างมหัศจรรย์ น้ำแร่นี้มีอุณหภูมิประมาณ 33-35 องศาเซลเซียส ประชาชนจึงนิยมไปอาบหรือนำมาดื่ม เพราะเชื่อว่ามีคุณสมบัติในการรักษาโรคหัวใจ โรคไขข้ออักเสบ ความดันโลหิตสูง โรคทางเดินปัสสาวะ และโรคไต ในอดีตชาวโรมันเชื่อว่าน้ำพุร้อนสามารถรักษาโรคได้

เที่ยง **รับประทานอาหารกลางวัน ณ ภัตตาคารพื้นเมือง**
เดินทางสู่ **เมืองอันตาเลีย Antalya** (ระยะทางประมาณ 220 กม.ใช้เวลาเดินทางประมาณ 4 ชั่วโมง) เป็นเมืองท่องเที่ยวชายทะเลที่ตั้งอยู่ริมชายฝั่งทะเลเมดิเตอร์เรเนียน **Mediterranean Sea** ซึ่งตั้งอยู่ทางตะวันตกเฉียงใต้ของประเทศตุรกี เป็นอีกหนึ่งเมืองประวัติศาสตร์ ซึ่งสามารถย้อนกลับไปประมาณ 150 ปีก่อนคริสตกาล ตัวเมืองตั้งอยู่บนที่ราบชายฝั่งแคบๆ ล้อมรอบด้วยภูเขาและท้องทะเลอันงดงาม จนนักท่องเที่ยวที่เคยมาเยือนล้วนให้การยกย่องว่าเป็น **"ริเวียร่าแห่งตุรกี"** ซึ่งสถานที่ท่องเที่ยวภายในเมืองนั้นก็มีส่วนที่เป็นแหล่งท่องเที่ยวทางธรรมชาติและท่องเที่ยวทางประวัติศาสตร์ที่ถือว่ามีคุณค่ามากที่สุดแห่งหนึ่งของโลก

ค่า **รับประทานอาหารค่ำ ณ ภัตตาคารในโรงแรมแบบบุฟเฟต์**
พักค้างคืน ที่ **Ramada Plaza Hotel 5*** หรือเทียบเท่า

วันที่เจ็ดของการเดินทาง เมืองเก่าอันตาเลีย-ล่องเรือทะเลเมดิเตอร์เรเนียน-เมืองคอนย่า

เช้า **รับประทานอาหารเช้า ณ ห้องอาหารของโรงแรม**
ชม **เมืองอันตาเลีย Antalya** ชมความงามของอนุสาวรีย์โบราณ รวมถึงกำแพงเมือง ซึ่งเป็นที่ตั้งของ **"ฮิดีร์ลิก ทาวเวอร์"** Hidirlik Tower อีกหนึ่งหอคอยที่มีความสำคัญ ซึ่งสร้างขึ้นจากหินสีน้ำตาลอ่อนเพื่อใช้เป็นป้อมปราการ หรือ ประภาคารในอดีต ฮิดีร์ลิก ทาวเวอร์ เป็นหอคอยทรงกลมที่ค่อนข้างมีความโดดเด่นและเป็นจุดหมายทางการท่องเที่ยวที่สำคัญแห่งหนึ่งของเมือง ปัจจุบันหอคอยถูกล้อมรอบไปด้วยร้านค้าและร้านอาหารมากมาย นำท่านสู่ **ประตูเฮเดรียน Hadrian's Gate** ประตูชัยซึ่งสร้างขึ้นตามชื่อของจักรพรรดิโรมันเฮเดรียน Roman Emperor Hadrian ในช่วงศตวรรษที่ 2 โดยประตูนั้นถูกสร้างขึ้นในรูปแบบทรงโค้ง จำนวน 3 ประตู ซึ่งถือว่าเป็นประตูที่สวยงามที่สุดแห่งหนึ่งของประเทศตุรกีอีกด้วย จากนั้นชม **ท่าเรือโบราณ Old Harbour** ซึ่งปัจจุบันท่าเรือแห่งนี้ได้ถูกปรับปรุงให้เป็นแหล่งช้อปปิ้งที่สำคัญสำหรับนักท่องเที่ยวโดยยังคงเค้าโครงเดิมไว้ จากนั้น **ล่องเรือชมความงามของอ่าวที่เป็นส่วนหนึ่งของทะเลเมดิเตอร์เรเนียน** Mediteranian Boat Trip เจ้าของสมญานาม **"ริเวียร่าแห่งตุรกี"** ให้ท่าน



season
Variety Travel & Service

Licence no. 11/1445

Tel. 02 2757987

086 3966729

Line ID seeson123

E-mail seeson@hotmail.com

726 Soi Yoochareun 29

Ratchapisek Rd, Samsennok

Huaykwang Bangkok 10310

ได้สัมผัสอย่างใกล้ชิดโดยการล่องเรือที่ตกแต่งคล้ายกับเรือโจรสลัด เรือจะพาท่านลัดเลาะไปตามหน้าผาต่างๆ ที่มีโรงแรมระดับ 5 ดาว สร้างเรียงรายอยู่ตามหน้าผา และที่พลาดไม่ได้เรือจะพาท่านล่องไปชมน้ำตกที่ไหลจากหน้าผาไหลลงสู่ทะเลเมดิเตอร์เรเนียน นับว่าเป็นความแปลกใหม่ ซึ่งแตกต่างจากน้ำตกทั่วไปในเมืองไทย ส่วนใหญ่จะไหลลงด้านล่างจะเป็นลำธารน้ำ นับว่าเป็นอีกหนึ่งประสบการณ์ที่นักท่องเที่ยวอย่างท่านไม่ควรพลาด

เที่ยง

รับประทานอาหารกลางวัน ณ ภัตตาคารพื้นเมือง

เดินทางสู่ **เมืองแอสเพนโดส Aspendos** ที่อยู่ห่างประมาณ 45 กม.ชม โรงละครที่มีความยิ่งใหญ่ **Roman Theater** สัมผัสอย่างใกล้ชิด ซึ่งมีความสวยงามและสามารถจุผู้ชมได้ประมาณ 20,000 คน มีเวทีแสดงด้านหลังที่ถูกสร้างขึ้นหลายชั้นเหมือนกับอพาร์ตเมนต์ ที่มีห้องสำหรับนักแสดงเพื่อไว้เปลี่ยนเครื่องแต่งกาย นอกจากนั้นทางด้านซ้ายและด้านขวายังมีทางที่ยื่นออกไปเหมือนกับระเบียงที่ติดต่อกับที่นั่ง ผ่านชมโบราณสถาน ความสวยงามของโรงละครที่สามารถจุได้ประมาณ 15,000 คน ซึ่งมีเวทีที่สวยงามประดับตกแต่งด้วยหินอ่อนพร้อมด้วยภาพที่แกะสลักอย่างงดงาม ด้านนอกยังแบ่งออกเป็นสามส่วนที่ประดับด้วยน้ำพุ และยังมีซากโบราณอื่น ๆ เช่น เสาที่ถูกตกแต่งอย่างสวยงามที่อยู่บนทางเดิน สถานที่ทำการค้าขาย จากนั้นนำท่านเดินทางสู่ **เมืองคอนย่า Konya** ซึ่งเคยเป็นเมืองหลวงของอาณาจักรเซลจุก ในช่วงปี ค.ศ. 1071-1308 รวมทั้งยังเป็นศูนย์กลางที่สำคัญของภูมิภาคแถบนี้อีกด้วย ท่านจะได้เพลิดเพลินกับทัศนียภาพที่งดงามตามธรรมชาติตลอดสองฝั่งทางของภูมิภาคตอนกลางของประเทศตุรกี

ค่ำ

รับประทานอาหารค่ำ ณ ภัตตาคารในโรงแรมแบบบุฟเฟต์

พักค้างคืน ที่ **Anemon Hotel 5*** หรือเทียบเท่า

วันที่แปดของการเดินทาง เมืองคอนย่า-เมืองคัปปาโดเกีย-เมืองใต้ดิน-โชว์ระบำหน้าห้อง

เช้า

รับประทานอาหารเช้า ณ ห้องอาหารของโรงแรม

นำท่านเดินทางสู่ **เมืองคัปปาโดเกีย Cappadocia** (ระยะทาง 236 กิโลเมตร ใช้เวลาเดินทางประมาณ 3.20 ชั่วโมง) ระหว่างทางให้ท่านได้แวะพักเปลี่ยนอิริยาบถด้วยการเข้าชม **Caravansaraine** สถานที่พักแรมของพ่อค้าชาว เติร์ก สมัยออตโตมัน ที่ยิ่งใหญ่

เที่ยง

รับประทานอาหารกลางวัน ณ ภัตตาคารพื้นเมือง

จากนั้นนำท่านชม **นครใต้ดินไคแมคัส Underground City of Derinkuyu or Kaymakli** เกิดจากการขุดเจาะพื้นดินลึกลงไป 10 กว่าชั้น เพื่อใช้เป็นที่หลบภัยจากข้าศึกศัตรูนครใต้ดินไคแมคัสมีชั้นล่างที่ลึกที่สุดลึกถึง 85 เมตร เมืองใต้ดินแห่งนี้มีครบเครื่องทุกอย่าง ทั้งห้องโถง ห้องนอน ห้องน้ำ ห้องถนอมอาหาร ห้องครัว ห้องอาหาร โบสถ์ ทางหนีฉุกเฉิน ฯลฯ ท่านชม **เมืองคัปปาโดเกีย Cappadocia** ดินแดนที่มีภูมิประเทศอันน่าอัศจรรย์แปรสภาพเป็นหุบเขาร่องลึก เนินเขา กรวยหิน และเสารูปทรงต่าง ๆ ที่งดงาม **คัปปาโดเกีย Cappadocia** เป็นชื่อเก่าแก่ภาษาฮิตไทต์ แปลว่า **ดินแดนม้าพันธุ์ดี** ตั้งอยู่ทางตอนกลางของตุรกี เป็นพื้นที่เกิดจากการระเบิดของภูเขาไฟเออซิเยส และภูเขาไฟฮาซาน เมื่อประมาณ 3 ล้านปีที่แล้ว ถ้าลลาวาที่พุ่งออกมาและถ่างถ้านจำนวนมากศาลกระจายทั่วบริเวณจนทับถมเป็นแผ่นดินชั้นใหม่ขึ้นมา จากนั้นกระแส น้ำ ลม ฝน แดด และหิมะ กัดเซาะกร่อนหิน แผ่นดินภูเขาไฟไปเรื่อย ๆ นับแสนนับล้านปี จนเกิดเป็นภูมิประเทศประหลาดแปลกตาน่าพิศวง ที่เต็มไปด้วยหินรูป แท่ง กรวย ปล่อง กระโจม โดม และอีกสารพัดรูปทรง ดูประหนึ่งดินแดนในเทพนิยายจนผู้คนในพื้นที่เรียกขานกันว่า **ปล่องไฟนางฟ้า ในปี ค.ศ. 1985 ยูเนสโกได้ประกาศให้พื้นที่มหัศจรรย์แห่งนี้เป็นมรดกโลกทางธรรมชาติและวัฒนธรรมแห่งแรกของตุรกี** จากนั้นให้ท่านได้แวะชม **โรงงานทอพรม** และ **โรงงานเซรามิค** เลือกซื้อสินค้าและของที่ระลึกได้ตามอัธยาศัย

ค่ำ

รับประทานอาหารค่ำ ณ ภัตตาคารในโรงแรมแบบบุฟเฟต์



ส้านอก
Variety Travel & Service

Licence no. 11/1445

Tel. 02 2757987

086 3966729

Line ID seeson123

E-mail seeson@hotmail.com

726 Soi Yoochareun 29

Ratchapisek Rd, Samsennok

Huaykwang Bangkok 10310

จากนั้นนำท่านชม **"ระบำหน้าท้อง"** Belly Dance ประกอบดนตรีของสาวน้อยชาวตุรกี
พักค้างคืน ที่ **Uchisar Kaya Cave Hotel 5*** หรือเทียบเท่า

วันที่เก้าของการเดินทาง เมืองคัปปาโดเกีย-กรุงอังการา-กรุงเทพมหานคร

05.00 น. สำหรับท่านที่สนใจ **ทัวร์ขี้นบอลลุน** ชมพระอาทิตย์ยามเช้า พร้อมกัน ณ บริเวณล็อบบี้
ของโรงแรม
**(ทัวร์บอลลุนไม่ได้รวมในค่าทัวร์ ค่าขี้นบอลลุนท่านละ 200 USD (เงินสด) และ
210 USD (บัตรเครดิต)** เจ้าหน้าที่บริษัทบอลลุน รอรับท่าน เพื่อเปิดประสบการณ์
ใหม่ที่ไม่ควรพลาด

**(สำหรับท่านที่ไม่ได้ซื้อ ทัวร์ขี้นบอลลุน อิสระพักผ่อนที่โรงแรมได้ตาม
อัธยาศัย)**

เช้า **รับประทานอาหารเช้า ณ ห้องอาหารของโรงแรม**

นำท่านชม **พิพิธภัณฑ์ขกกลางแฉ่งเกอเรเม'** Goreme Open Air Museum ซึ่งเป็น
ศูนย์กลางของศาสนาคริสต์ในช่วง ค.ศ. 9 ซึ่งเป็นความคิดของชาวคริสต์ที่ต้องการ
เผยแพร่ศาสนาโดยการขุดถ้ำเป็นจำนวนมากเพื่อสร้างโบสถ์ และยังเป็นกำรป้องกันกำร
รุกรานของชนเผ่าลัทธิอื่นที่ไม่เห็นด้วยกับศาสนาคริสต์ ชม **โบสถ์เซนต์บาร์บารา** St.
Barbar Church **โบสถ์มังกร** Snake Church และ **โบสถ์แอปเปิล** Apple Church ให้
ท่านได้ถ่ายรูปกับภูเขารูปทรงต่าง ๆ ได้ตามอัธยาศัย

บ่าย **รับประทานอาหารกลางวัน ณ ภัตตาคารพื้นเมือง**

พิเศษ! **เข้าชมบ้านพักของมนุษย์ถ้ำพื้นเมือง** Local Cave House ของชาวพื้นเมือง
Cappadocia พร้อมดื่มชา กาแฟ เนื่องจากธรรมเนียมของชาวเมืองตุรกี เมื่อมีผู้มาเยี่ยม
เยือนก็จะมอบชา กาแฟ เป็น Welcome Drink เพื่อแสดงถึงน้ำใจและมิตรภาพระหว่าง
เพื่อนใหม่ จากนั้นอิสระให้ท่านได้ถ่ายภาพบ้านพื้นเมืองที่มีผู้คนอาศัยอยู่จริง ๆ นำท่าน
เดินทางสู่ **สนามบิน ณ กรุงอังการา**

21:20 น. ออกเดินทางสู่ **กรุงเทพมหานคร** โดยสายการบิน Qatar Airways เที่ยวบินที่ **QR 258**

วันที่สิบของการเดินทาง กรุงเทพมหานคร

01:00 น. เดินทางถึง **สนามบินกรุงโดฮา** (แวะเพื่อเปลี่ยนเที่ยวบิน)

02:20 น. ออกเดินทางสู่ **กทม.** โดยสายการบิน Qatar Airways เที่ยวบินที่ **QR 836**

12.40 น. เดินทางถึงสนามบิน สุวรรณภูมิ โดยสวัสดิภาพ พร้อมความประทับใจ

*** End of Service ***



กำหนดการเดินทาง ตลอดเดือน เมษายน 2561

กำหนดวันเดินทาง	ราคาพักคู่ท่านละ	พักเดี่ยวเพิ่มท่านละ
30 มี.ค.-08 เม.ย. / 01-10 เม.ย.	39,900.- บาท	9,000.-บาท
13-22 เม.ย.	43,900.- บาท	9,000.-บาท
06-15 เม.ย. / 27 เม.ย.-06 พ.ค.	41,900.- บาท	9,000.-บาท

เนื่องจากราคานี้เป็นราคาโปรโมชั่น จึงไม่มีราคาสำหรับเด็ก

****ราคาอาจมีการปรับขึ้น – ลง ตามราคาน้ำมันที่ปรับขึ้นลง แต่จะปรับตามความเป็นจริงที่
สายการบินประกาศปรับ และที่มีเอกสารยืนยันเท่านั้น (คิด ณ วันที่ 31 ต.ค. 2560) ****

ข้อเสนอแนะบางประการและต้องแจ้งให้นักท่องเที่ยวทราบก่อนการเดินทาง



सानอก
Variety Travel & Service

Licence no. 11/1445

Tel. 02 2757987

086 3966729

Line ID seeson123

E-mail seeson@hotmail.com

726 Soi Yoochareun 29

Ratchapisek Rd, Samsennok

Huaykwang Bangkok 10310

- ❖ สำหรับห้องพักแบบ 3 เตียง มีบริการเฉพาะบางโรงแรมเท่านั้น เป็นผู้ใหญ่ 3 ท่าน แนะนำให้พัก 2 ห้อง จะสะดวกกว่าโดยเพิ่มราคาเป็นพักเดี่ยว 1 ท่าน
- ❖ การเดินทางเป็นตัวกรุ๊ป หากออกตัวแล้ว ไม่สามารถคืนเงินได้ และไม่สามารถเปลี่ยนวันเดินทางได้
- ❖ กระเป๋าเดินทางเพื่อโหลด สำหรับชั้นท่องเที่ยว ท่านละ 1 ใบ (**น้ำหนักไม่เกิน 20 กิโลกรัม**)
- ❖ กระเป๋าถือขึ้นเครื่อง Hand Carry (**น้ำหนักไม่เกิน 7 กิโลกรัม**)

ค่าบริการรวม

- ✓ ตัวเครื่องบินไป-กลับ ชั้นนักท่องเที่ยวยุโรป สายการบิน การต้า แอร์เวย์ (**น้ำหนักกระเป๋าเดินทางไม่เกิน 20 กิโลกรัม/ท่าน**)
- ✓ ค่าภาษีสนามบิน, ค่าภาษีน้ำมัน, ค่าประกันภัยทางอากาศ, ค่าภาษีประเทศตุรกี
- ✓ ค่าประกันภัยการเดินทางวงเงิน 1,000,000.- บาท (**ไม่ครอบคลุมผู้ที่มีอายุเกิน 85 ปี**)
- ✓ ค่าที่พักตลอดการเดินทาง (พักห้องคู่), ค่าอาหารทุกมื้อที่ระบุในโปรแกรม, นำดื่มบริการบนรถวันละ 2 ขวด
- ✓ ค่าพาหนะ หรือ รถรับ-ส่ง ระหว่างนำเที่ยว, ค่าเข้าชมสถานที่ทุกแห่งตามโปรแกรมระบุ
- ✓ เจ้าหน้าที่ไกด์คนไทย อำนวยความสะดวกตลอดการเดินทาง

ค่าบริการไม่รวม

- ☒ ค่าใช้จ่ายส่วนตัว อาทิ ค่าช้อปปิ้ง, ค่าโทรศัพท์, ค่าแฟกซ์, เครื่องดื่มมินิบาร์ และค่าใช้จ่ายอื่น ๆ ที่ไม่ได้ระบุ
- ☒ ค่าทิปไกด์ท้องถิ่น (3USD / ท่าน / วัน), คนขับรถ (2USD / ท่าน / วัน) (**คิดเป็น 9 วัน รวมเท่ากับ 45 USD**)
- ☒ ค่าทิปหัวหน้าทัวร์ไทย ท่านละ 3 USD / ท่าน / วัน (**คิดเป็น 10 วัน รวมเท่ากับ 30 USD**)
- ☒ ค่าภาษีมูลค่าเพิ่ม 7% และภาษีหัก ณ ที่จ่าย 3%



เงื่อนไขการจองทัวร์ Riviera Tulip Turkey 10 Days

การชำระเงิน งวดที่1: สำรองที่นั่งมัดจำท่านละ 15,000.- บาท เมื่อตกลงทำการจอง
งวดที่2: ชำระส่วนที่เหลือทั้งหมด ภายใน 30 วันล่วงหน้าก่อนออกเดินทาง

กรณียกเลิกทัวร์ Promotion Riviera Tulip Turkey 10 Days

- ยกเลิกก่อนการเดินทาง 60 วัน ไม่เก็บค่าใช้จ่าย
- ยกเลิกก่อนการเดินทาง 50-59 วัน หักค่ามัดจำ 15,000+ ค่าวีซ่า (ถ้ามี)
- ยกเลิกก่อนการเดินทาง 1-49 วัน หักค่าใช้จ่าย 100% ของค่าทัวร์

หมายเหตุ

- ❖ บริษัทฯ ขอสงวนสิทธิ์ในการยกเลิกการเดินทาง **ในกรณีที่มิผู้เดินทางต่ำกว่า 20 ท่าน** โดยจะแจ้งให้ผู้เดินทางทราบล่วงหน้า อย่างน้อย 20 วัน ก่อนการเดินทาง **กรณีมิผู้เดินทาง 15-19 ท่าน จะต้องเพิ่มเงินท่านละ 3,000.- บาทจึงสามารถออกเดินทางได้**
- ❖ บริษัทฯ ขอสงวนสิทธิ์ในการเปลี่ยนแปลงรายการท่องเที่ยว กรณีที่เกิดเหตุจำเป็นสุดวิสัย อาทิ การล่าช้าของสายการบิน การนัดหยุดงาน การประท้วง ภัยธรรมชาติ การก่อกวนจลาจล อุบัติเหตุ ปัญหาการจราจร ฯลฯ ทั้งนี้จะคำนึงและรักษาผลประโยชน์ของผู้เดินทางไว้ให้มากที่สุด
- ❖ เนื่องจากการท่องเที่ยวนี้เป็นการชำระแบบเหมาจ่ายกับบริษัทตัวแทนในต่างประเทศ ท่านไม่สามารถที่จะเรียกร้องเงินคืน ในกรณีที่ท่านปฏิเสธหรือสละสิทธิ์ ในการใช้บริการที่ทางทัวร์จัดให้ ยกเว้นท่านได้ทำการตกลง หรือ แจ้งให้ทราบ ก่อนเดินทาง



સાસાનોક
Variety Travel & Service

Licence no. 11/1445

Tel. 02 2757987

086 3966729

Line ID seeson123

E-mail seeson@hotmail.com

726 Soi Yoochareun 29

Ratchapisek Rd, Samsennok

Huaykwang Bangkok 10310

- ❖ บริษัทฯ จะไม่รับผิดชอบค่าใช้จ่ายที่เกิดขึ้น หากท่านถูกปฏิเสธการตรวจคนเข้าเมือง และจะไม่คืนเงินค่าทัวร์ที่ท่านชำระมาแล้ว หากท่านถูกปฏิเสธการเข้าเมือง อันเนื่องจากการกระทำที่ส่อไปในทางผิดกฎหมาย หรือการหลบหนีเข้าเมือง
- ❖ ในกรณีที่ท่านจะใช้หนังสือเดินทางราชการ (เล่มสีน้ำเงิน) เดินทางกับคณะ บริษัทฯ สงวนสิทธิ์ที่จะไม่รับผิดชอบ หากท่านถูกปฏิเสธการเข้าหรือออกนอกประเทศใดประเทศหนึ่ง เพราะโดยปกตินักท่องเที่ยวใช้หนังสือเดินทางบุคคลธรรมดา เล่มสีเลือดหมู

ตัวเครื่องบิน

- ❖ ในการเดินทางเป็นหมู่คณะผู้โดยสารจะต้องเดินทางไป-กลับหากท่านต้องการเลื่อนวันเดินทางกลับ ท่านจะต้องชำระค่าใช้จ่ายส่วนต่างที่สายการบินเรียกเก็บโดยสายการบิน เป็นผู้กำหนดซึ่งทางบริษัทฯ ไม่สามารถเข้าไปแทรกแซงได้และในกรณีที่ยกเลิกการเดินทางถ้าทางบริษัทฯ ได้ออกตัวเครื่องบินไปแล้วผู้เดินทางต้องรอ Refund ตามระบบของสายการบินเท่านั้น (ในกรณีที่ตัวเครื่องบินสามารถทำการ Refund ได้เท่านั้น)
- ❖ ตัวเครื่องบินนี้เป็นราคาโปรโมชั่น **ออกตัวแล้วไม่สามารถทำ refund ได้ ทุกกรณี**
- ❖ ท่านที่ออกตัวเครื่องบินภายในประเทศเช่นเชียงใหม่ภูเก็ตหาดใหญ่ฯลฯ โปรดแจ้งฝ่ายขายก่อนเพื่อขอคำยืนยันว่าทัวร์นั้นๆ ยืนยันการเดินทางแน่นอนหากท่านออกตัวภายในประเทศโดยไม่ได้รับการยืนยันจากพนักงานแล้วทัวร์นั้นๆ ยกเลิกบริษัทฯ ไม่สามารถรับผิดชอบค่าใช้จ่ายใดๆที่เกี่ยวข้องกับตัวเครื่องบินภายในประเทศได้
- ❖ เมื่อท่านจองทัวร์และชำระมัดจำแล้วหมายถึงท่านยอมรับในข้อความและเงื่อนไขที่บริษัทฯ แจ้งแล้วข้างต้น

โรงแรมและห้อง

- ❖ ห้องพักในโรงแรมเป็นแบบห้องพักรักคู่ (Twin/Double) ในกรณีที่ท่านมีความประสงค์จะพักแบบ 3 ท่าน / 3 เตียง (Triple Room) ขึ้นอยู่กับข้อกำหนดของห้องพักและรูปแบบของห้องพักของแต่ละโรงแรมซึ่งมักมีความแตกต่างกันซึ่งอาจจะทำให้ท่านไม่ได้ห้องพักติดกันตามที่ต้องการหรืออาจไม่สามารถจัดห้องที่พักรักแบบ 3 เตียงได้
- ❖ โรงแรมหลายแห่งในยุโรปจะไม่มีเครื่องปรับอากาศเนื่องจากอยู่ในแถบที่มีอุณหภูมิต่ำ เครื่องปรับอากาศที่มีจะให้บริการในช่วงฤดูร้อนเท่านั้น
- ❖ ในกรณีที่มีการจัดประชุมนานาชาติ (Trade Fair) เป็นผลให้ค่าโรงแรมสูงขึ้น 3-4 เท่าตัว บริษัทฯ ขอสงวนสิทธิ์ในการปรับเปลี่ยนหรือย้ายเมืองเพื่อให้เกิดความเหมาะสม

กระเป๋าเล็กถือติดตัวขึ้นเครื่องบิน

- ❖ กรุณาดำเนินการของมีคมทุกชนิด ใส่ในกระเป๋าใบเล็กที่จะถือขึ้นเครื่องบินเช่นมีดพับกรรไกรตัดเล็บทุกขนาดตะไบเล็บเป็นต้น **กรุณาใส่ในกระเป๋าเดินทางใบใหญ่** ห้ามนำติดตัวขึ้นบนเครื่องบินโดยเด็ดขาด
- ❖ วัตถุที่เป็นลักษณะของเหลว อาทิครีม โลชั่น น้ำหอม ยา สีสัน เจล สเปรย์ และเหล้า เป็นต้น จะถูกทำการตรวจอย่างละเอียดอีกครั้ง โดยจะอนุญาตให้ถือขึ้นเครื่องได้ไม่เกิน 10 ชิ้น ในบรรจุภัณฑ์ละไม่เกิน 100 ml. แล้วใส่รวมเป็นที่เดียวกันในถุงใสพร้อมที่จะส่งต่อเจ้าหน้าที่รักษาความปลอดภัยตามมาตรการองค์การการบินพลเรือนระหว่างประเทศ (ICAO)
- ❖ หากท่านซื้อสินค้าปลอดภาษีจากสนามบินจะต้องปิดผนึกถุงโดยระบุวันเดินทางเที่ยวบินซึ่งสามารถนำขึ้นเครื่องได้และห้ามมีร่องรอยการเปิดปากถุงโดยเด็ดขาด

สัมภาระและน้ำหนักขบวนสัมภาระ

- ❖ สำหรับน้ำหนักของสัมภาระที่ทางสายการบินอนุญาตให้โหลดใต้ท้องเครื่องบินคือ 20-30 กิโลกรัม (สำหรับผู้โดยสารชั้นประหยัด/ Economy Class Passenger) ซึ่งขึ้นกับแต่ละสายการบิน) การเรียกเก็บค่าธรรมเนียมเพิ่มเป็นสิทธิ์ของสายการบินที่ท่านไม่อาจปฏิเสธได้หากน้ำหนักกระเป๋าเดินทางเกินกว่าที่สายการบินกำหนด
- ❖ สำหรับกระเป๋าสัมภาระที่ทางสายการบินอนุญาตให้นำขึ้นเครื่องได้ต้องมีน้ำหนักไม่เกิน 7 กิโลกรัม และมีความกว้าง (9.75 นิ้ว) + ยาว (21.5 นิ้ว) + สูง (18 นิ้ว)
- ❖ ในบางรายการทัวร์ที่ต้องบินด้วยสายการบินภายในประเทศน้ำหนักของกระเป๋าอาจจะถูกกำหนดให้ต่ำกว่ามาตรฐานได้ทั้งนี้ขึ้นอยู่กับข้อกำหนดของแต่ละสายการบิน บริษัทฯ ขอสงวนสิทธิ์ไม่รับภาระ ความรับผิดชอบค่าใช้จ่ายในน้ำหนักส่วนที่เกิน
- ❖ กระเป๋าและสัมภาระที่มีล้อเลื่อนและมีขนาดใหญ่เกินไปไม่เหมาะกับการเป็นกระเป๋าถือขึ้นเครื่องบิน (Hand carry)



ส้านอก
Variety Travel & Service

Licence no. 11/1445

Tel. 02 2757987

086 3966729

Line ID seeson123

E-mail seeson@hotmail.com

726 Soi Yoochareun 29

Ratchapisek Rd, Samsennok

Huaykwang Bangkok 10310

การชดเชยค่ากระเป๋าในกรณีเกิดการสูญหาย

- ❖ ของมีค่าทุกชนิด **ขอแนะนำไม่ควรใส่เข้าไปในกระเป๋าใบใหญ่ที่เช็กไปกับเครื่อง** เพราะหากเกิดการสูญหาย สายการบินจะรับผิดชอบชดเชยตามกฎโออาต้าเท่านั้น ซึ่งจะชดเชยให้ประมาณ กิโลกรัมละ 20 USD คุณด้วยน้ำหนักกระเป๋าจริง ทั้งนี้จะชดเชยไม่เกิน USD 400 กรณีเดินทางชั้นธรรมดา (**Economy**) หรือ USD 600 กรณีเดินทางชั้นธุรกิจ (**Business**) ดังนั้นจึงไม่แนะนำให้โหลดของมีค่าทุกประเภทลงกระเป๋าใบใหญ่
- ❖ กรณีกระเป๋าใบใหญ่เกิดการสูญหายระหว่างการท่องเที่ยว (**ระหว่างทัวร์ ไม่ใช่ระหว่างบิน**) ซึ่งอยู่ในความความรับผิดชอบของหัวหน้าทัวร์ โดยปกติประกันภัยการเดินทางที่บริษัททัวร์ได้จัดทำให้ลูกค้าจะไม่ครอบคลุมค่าชดเชยในกรณีกระเป๋าใบใหญ่สูญหาย อย่างไรก็ตาม บริษัทฯ จะพิจารณาชดเชยค่าเสียหายให้ท่าน โดยชดเชยตามกฎของสายการบินเท่านั้น นั่นหมายถึงจะชดเชยตามน้ำหนักกระเป๋า คุณ ด้วยค่าชดเชย USD 20 ต่อกิโลกรัมเท่านั้น ดังนั้นท่านจึงไม่ควรโหลดของมีค่าทุกประเภทในกระเป๋าใบใหญ่ เพราะหากเกิดการสูญหาย ทางบริษัทฯ ขอสงวนสิทธิ์การชดเชยค่าเสียหายตามรายละเอียดข้างต้นเท่านั้น
- ❖ กรณีกระเป๋าใบเล็ก (**Hand Carry**) เกิดการสูญหาย บริษัทฯ ไม่สามารถรับผิดชอบชดเชยค่าเสียหายให้ท่านได้ ดังนั้นท่านต้องระวังทรัพย์สินส่วนตัวของท่าน

ตั้งแต่วันที่ 6 สิงหาคม 2555 เป็นต้นไป นักท่องเที่ยวชาวไทย สามารถเข้าประเทศตุรกีได้ โดยไม่ต้องขอวีซ่า และสามารถพำนักอยู่ในประเทศตุรกีได้สูงสุด 30 วัน

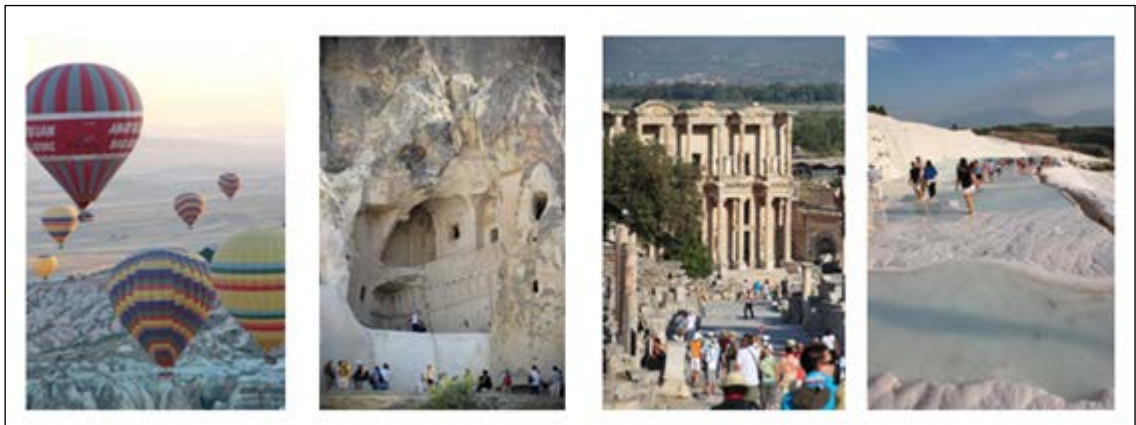

เที่ยวตุรกี

ตุรกี ... ชวนเที่ยว

FOLLOW US ON
facebook